Organigramme de la DIRECCTE d'Alsace

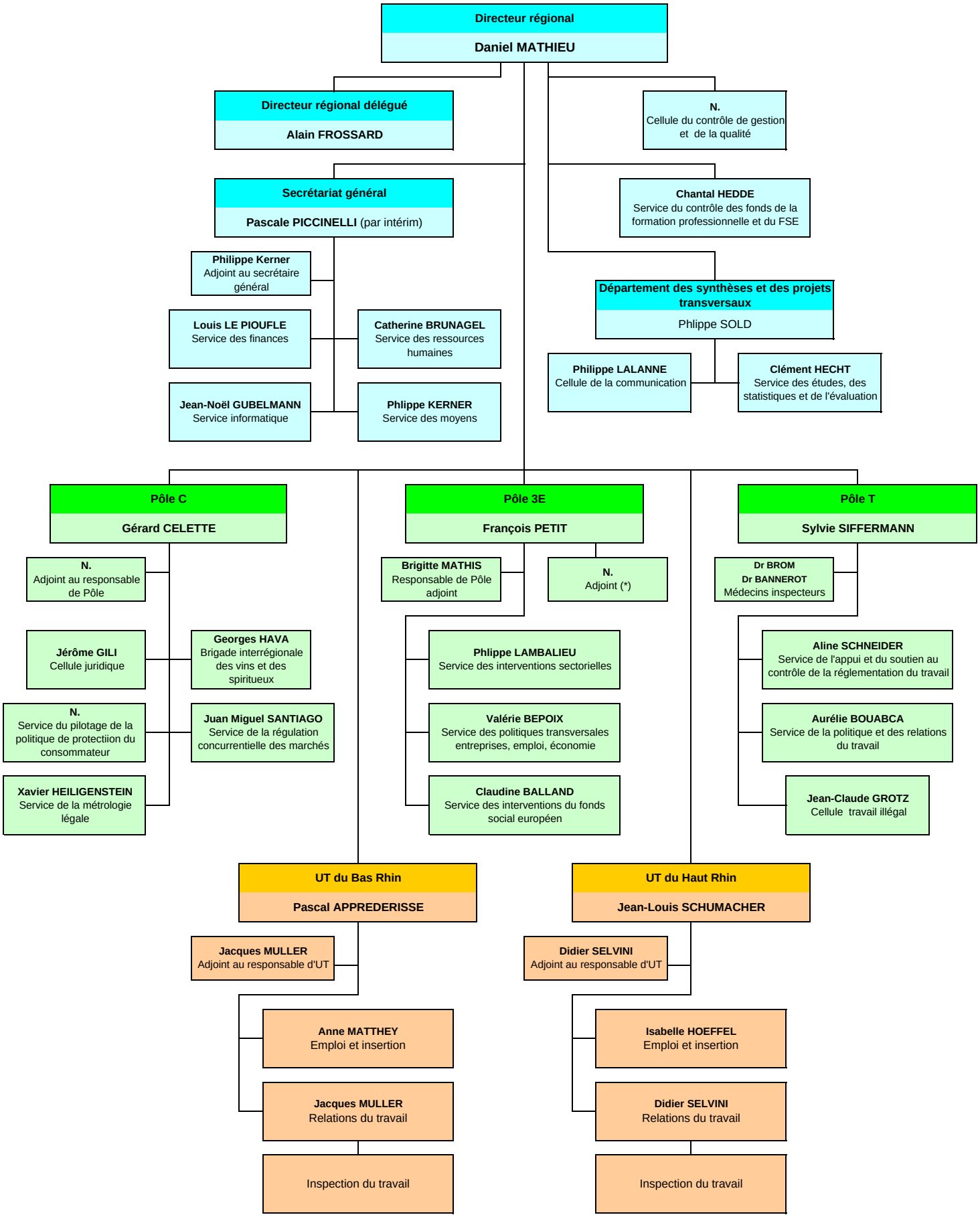

(*) Poste à mi-temps, également chargé de mission au SGARE