

Veauuche

agenda 2014



Editions BUCEREP



geolis

s.a.r.l. de géomètre expert

Notre mission s'inscrit dans le cadre d'une démarche qualité.

Après analyse de la mission, chaque prestation fait l'objet d'un suivi et d'un contrôle d'après des procédures métiers adaptées.

Yvan LIGOUT - Géomètre Expert

Sarl Geolis - sarl de Géomètre-Expert

13, place Camille Passot

42330 Saint-Galmier

Tél. 04 77 54 00 50 - Fax 04 77 54 02 77

email : contact@geolis.fr

Site : www.geolis.fr

NOS MISSIONS

Lotissement

Foncier,

Topographie,

Copropriété,

Division en volumes,

Bureau d'études VRD



Sommaire

Editorial	3
Mairie de Veauche	4
Infos pratiques	5
Complexe sportif	8
Annuaire Santé	12
Enseignement	14
Associations	15
Démarches administratives	22

La commune de Veauche a le plaisir de vous offrir
cet agenda qui est aussi consultable sur son site :
www.veauche.fr



technic menager service

Antoine et Raphael POSSIDENTE

**VENTE & DEPANNAGE - ELETROMENAGER - TELE - HIFI
ART DE LA TABLE**

59, AV. IRENEE LAURENT - 42340 VEAUCHE

TÉL. 04 77 94 89 31 - PORT. 06 64 72 80 99 - EMAIL POSSIDENTE42@AOL.COM

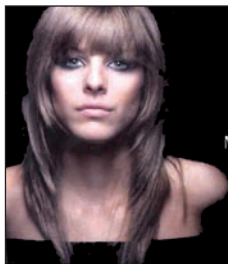

LAURENCE OIFFURE

HEURES d'OUVERTURE

MARDI AU JEUDI 8h30 à 12h00 ET 14h00 à 19h00

VENDREDI 8h00 à 12h00 ET 14h00 à 19h00

SAMEDI 8h00 à 16h00

8, AVENUE IRENEE LAURENT - VEAUCHE

04 77 54 60 23

ATOL

LES OPTICIENS

duo

une 2^{ème} PAIRE
pour 1€ de plus*

Place de l'Europe

42340 Veauce

Tél. 04 77 94 37 44

www.opticiens-atol.com

ISO 9001

BUREAU VERITAS
Certification



amplifon

Donnez du son à la vie

**Test^{*} auditif
gratuit**

Prêt^{} gratuit
de 2 aides auditives**

VEAUCHE

Place de l'Europe

Centr'Optique Surdit 

04 77 61 15 68

Les Horaires :

Mardi matin de 9h à 12h, mercredi
et jeudi de 9h à 12h et de 14h à 18h

* Test à but non m dical. ** Sur prescription m dicale. Pr t gratuit et sans engagement moyennant versement d'un d p t de garantie restitu ble au terme du pr t selon conditions disponibles dans les centres Amplifon.

Editorial du Maire

Après la première rentrée 2012 au collège Antoine Guichard, l'année 2013 a vu s'achever les grands équipements publics du nouveau quartier Saint-Laurent.

Un complexe sportif de 6 000 m², une structure de la Communauté de communes du Pays de Saint-Galmier dédiée à la petite enfance, des terrains de sport extérieurs et une aire de jeux pour les tout petits sont venus, avec l'achèvement du parc public, mettre une touche finale à cette réalisation d'ampleur.

Ce site qui regroupait déjà les établissements scolaires, le pôle enfance jeunesse et des activités sportives va désormais prendre un nouvel essor au sein d'un quartier où jeunes et moins jeunes pourront se croiser, échanger, partager.

Il a été conçu pour faciliter les relations intergénérationnelles auxquelles nous sommes très attachés en permettant à chacun de trouver sa place dans un site totalement repensé à cet effet.

Les équipements sportifs de haut niveau réalisés depuis quelques années - les courts de tennis couverts qui viennent de se terminer aux Loges étant les derniers nés - vont permettre aux associations sportives de Veauche comme aux scolaires d'épanouir leurs talents et leurs passions dans les meilleures conditions.

C'est le vœu que je formule pour 2014 : que chacun puisse bénéficier pleinement de ces nouvelles installations et se les approprier...

Très bonne année à tous.



Monique GIRARDON

Maire de Veauche

Présidente de la Communauté
de Communes du Pays
de Saint-Galmier

INFOS PRATIQUES

Place Jaques Raffin
BP2, 42340 Veauche

Tél. 04 77 36 82 82

Fax. 04 77 36 82 83

www.veauche.fr

info@veauche.fr

Horaires d'ouverture :

Du Lundi au Jeudi :

8H30-12H00 et 13H30-17H30

*Vendredi : 8H30-12H00
et 13H30-16H00*

*Samedi : 8H30-12H00
(permanence Etat-Civil)*

Mairie de Veauche

Mairie de Veauche

Place Jaques Raffin – BP2, 42340 Veauche

..... Tél. 04 77 36 82 82 Fax. 04 77 36 82 83

www.veauche.fr - info@veauche.fr

Horaires d'ouverture :

Du Lundi au Jeudi : 8H30-12H00 et 13H30-17H30

Vendredi : 8H30-12H00 et 13H30-16H00

Samedi : 8H30-12H00 (permanence Etat-Civil)

Services Techniques04 77 36 82 86

Service Communication04 77 36 82 80

Service des Affaires Scolaires04 77 36 82 97

Service des élections04 77 36 82 89

Service des eaux (en cas d'urgence)06 09 23 14 14

Permanence des élus06 09 23 14 12



Annexe Saint Laurent

(Services postaux et services administratifs)

28, Av Irénée Laurent – 42340 VeaucheTél. 04 77 10 96 87

Horaires d'ouverture :

Du Lundi au Vendredi : 8H30-12H30 - Samedi : 8H30-12H00

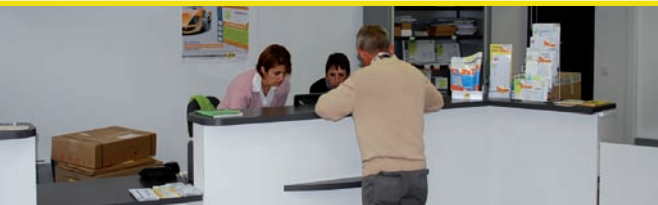

Infos Pratiques

Police Municipale

Place Jacques Raffin – BP2, 42340 Veauce
police.municipale@veauce.fr Tél. 06 78 09 33 02

La Bibliothèque

Allée de la Bibliothèque, 42340 Veauce Tél. 04 77 54 75 36
bibliotheque@veauce.fr

Horaires d'ouverture :

Lundi : 16H00-18H00 / 14H00-18H00 (vacances scolaires)

Mercredi : 9H00-12H00 et 14H00-18H00

Vendredi : 10H00-12H00 et 16H00-18H00 - Samedi : 9H00-12H00

Pôle Enfance Jeunesse

Rue Marcel Pagnol, 42340 Veauce Tél. 04 77 06 07 11
..... 06 72 00 32 21
enfance.jeunesse@veauce.fr

L'escale

96 rue du Gabion, 42340 Veauce Tél. 04 77 02 07 94
escale@veauce.fr

Billetteries à Veauce :

Mardi : 9H00-12H00 et 14H00-18H30 (à l'escale)

Mercredi : 8H30-12H00 et 13H30-17h30 (en Mairie)

Jeudi : 13H30-17H30 (en Mairie)

Vendredi : 9H00-12H00 et 14H00-18H30 (à l'escale)

Billetteries extérieures :

- Aux Offices de tourisme de la CCPSG :

Saint-Galmier 04 77 54 06 08

Montrond-les-bains 04 77 94 64 74

- Aux Offices de tourisme de Loire Forez :

Montbrison 04 77 96 08 69

Saint Just Saint Rambert 04 77 52 05 14

Chalmazel 04 77 24 84 92



La maison du parc

2 rue Michel Laval, 42340 Veauche

Standard (inscription des activités)..... 04 77 94 14 14

.....Fax. 04 77 94 14 13

lamaisonduparc@veauche.fr

• **Centre Communal d'Action Sociale** (navette) 04 77 94 14 12

• **Point Rencontre Emploi** 04 77 94 36 35

(Du Lundi au Vendredi : 9H00-12H00 ; les autres jours sur RDV)

• **Transports scolaires** 04 77 94 14 18

(Lundi et Jeudi : 9H-12H toute l'année,

Mardi 14 H-18H, Mercredi 10H-13H de mi-mai à mi-septembre)

• **Assistants sociaux** 04 77 54 61 89

(Jeudi : 9H00-12H00 ; les autres jours sur RDV)

• **PMI** 04 77 54 61 89

(Sur RDV)

• **AIMV**..... 04 77 55 66 66

(les 1er et 3ème jeudis du mois : 10H00-12H00)

• **ADMR** 04 77 06 97 01

(les 2ème et 4ème mercredi du mois : 10H00-11H30)

• **Mission Locale 04 77 36 69 18**

(Mardi : 14H00-17H00 sur RDV)



Les marchés

Bourg : Vendredi matin sur la place de l'Europe

Cité Saint Laurent : Mercredi et Samedi matin sur la place Aristide

Briand



Communauté de communes du Pays de Saint Galmier

33 av. Jean Monnet, 42340 Veauche Tél. 04 77 94 93 52
www.ccpsg.fr - contact@ccpsg.fr

• Office du tourisme du Pays de Saint Galmier

A Saint Galmier : 33 av. Jean Monnet Tél. 04 77 54 06 08

A Montrond les Bains : av. des Sources Tél. 04 77 94 64 74

• Déchetteries Communautaires

A Saint Galmier : Lieu-dit Les Flaches Tél. 04 77 06 55 90

A Montrond les Bains : Lieu-dit Plancieux Tél. 04 77 94 52 69

• Inter-Lude

1bis Allée des violettes, 42340 Veauche

- Multi-Accueil « Les Lutins » Tél. 04 77 94 73 37
creche.veauche@ccpsg.fr

- Jardin d'enfants « Coccinelles et papillons » Tél. 04 77 10 15 80
jardindenfants@laplaine.fede42.admr.org

- Relais Assistant(e)s Maternel(le)s Parents Enfants

« Les Matrus » Tél. 04 77 94 78 24
rampe.veauche@ccpsg.fr

• **Gestion des déchets** (ordures ménagères, tri sélectif,
encombrants...) Tél. 0 800 000 213
(appel gratuit depuis un poste fixe)

Ramassage des ordures ménagères :

centre-ville : lundi et jeudi

les autres zones : lundi uniquement

Collecte sélective : Calendrier disponible en Mairie ou à la CCPSG



DOUSSON

GENIE ELECTRIQUE

la maitrise

Depuis 1946



Z.I. de Montreynaud - 39 rue Gustave Delory
B.P. 15 - 42964 SAINT-ETIENNE Cedex 9
Tél. 04 77 74 72 44 - Fax 04 77 79 89 71
Mail : dsn.dousson@wanadoo.fr



Eclairage industriel - Eclairage sportif - Bâtiments tertiaires - Eclairage public - Climatisation
Pompe à chaleur - Bornes véhicules électriques - Particuliers

ENTREPRISE

DI CESARE

CARRELAGE
REVETEMENT

45, rue de la Montat
42100 SAINT-ETIENNE

Fax 04 77 32 39 58

email : sarl.di-cesare@wanadoo.fr

04 77 32 43 84

Quand un artisan local affirme ses valeurs



MENUISERIE PETIT

MENUISERIE PETIT
Z.A La Chana - 42380 LURIECO
Tél. 04 77 50 08 58
Fax 04 77 50 70 38
Port 06 70 10 30 99

courriel : contact@menuiseriepetit.fr



Micholet métallerie

charpente métallique - métallerie - menuiserie aluminium - chaudronnerie

7 ZA Les Flaches - 42330 Saint-Galmier
Tél. 04 77 06 54 80 - Fax 04 77 06 54 81

www.micholet-metallerie.fr

Complexe sportif



Entrée par un grand hall ouvert sur la plaine



Une salle de compétitions totalement rénovée avec des gradins de 512 places et 261 places sur des tribunes télescopiques (20 places PMR au total)



Une toiture protégée de gravillons et végétalisée partiellement



Un large espace d'accueil-bar en totale transparence avec l'extérieur

Pour tous types de planchers chauffant
ou pour une remise à niveau de vos sols, pensez :

DUTEL

CHAPE LIQUIDE

42110 FEURS
04 77 27 03 54



Horticulteur & Paysagiste

Patrice GACHET

Création et entretien de parcs et jardins
Taille - Elagage - Plantation de végétaux

Tél./Fax 04 77 94 76 98
Mobile 06 87 20 88 99
patricegachet@orange.fr



Entreprise : 27, avenue Paccard - 42340 VEAUCHE
Domicile : 8 bis, rue des Métiers - 42340 VEAUCHE

Alarme Et Surveillance

VIDEOSURVEILLANCE
CONTROLE D'ACCES

Télesurveillance 24/24

Gardiennage Interventions

Rte de St Etienne
42600 MONTBRISON
RCS 45023353 APE 9012Z
Autorisation préfectorale 2006/49

VENTE
LOCATION
INSTALLATION
DE SYSTEMES
D'ALARME

Spécialiste vidéo
digitisée

Spécialiste Gaz
et fumigènes

Matériel NF **CE**

Conseils gratuits et personnalisés
Particuliers - Professionnels

Dans la Plaine du Forez depuis plus de 20 ans

N° Vert 0 800 508 841



Réalise vos aménagements extérieurs - Devis gratuit

Centre Veauce : Za la Prairie BP 45 - 42340 VEAUCHE - Tél. 04 77 94 78 88

Centre Roche la Molière : ZI du Galinay - 42230 ROCHE LA MOLIERE - Tél. 04 77 90 77 20

Mail : demat-marche.rochelamoliere@colas-ra.com

Complexe sportif (suite)



Un mur d'escalade de 11 m de haut sur 22 m de large



Une nouvelle salle multisports :
une extension de 1128 m².



Le Dojo pour la pratique des arts
martiaux



La salle de gymnastique avec une fosse
pour le trampoline

Annuaire Santé

MÉDECINS GÉNÉRALISTES

Bernadette DECHANDON

Résidence L'Agora - Place de l'Europe 04.77.94.76.62

Franck FERNANDEZ-HUGON

2bis Avenue Irénée Laurent 04.77.54.66.90

Salah KADOUN

Résidence L'Agora - Place de l'Europe 04.77.54.77.55

Marie-Pierre MEYRIEUX - 74 av. d'Andrézieux 04.77.94.78.35

José NETO - Place de l'Europe..... 04.77.54.79.65

Alexander BELGHITI - 12 av. Antoine Paccard..... 04.77.54.61.45

Marc BLANC - 2bis Avenue Irénée Laurent 04.77.54.66.09

DENTISTES / ORTHODONTISTES

Colette BONNET-TEILLOL

6 Place Jacques Raffin 04.77.54.60.98

Frédéric CORON - Place de l'Europe 04.77.36.11.33

Philippe DAMON - Place de l'Europe 04.77.36.11.36

Patricia MENINI - 49bis av. Henri Planchet 04.77.93.54.39

ORTHOPHONISTE

Anne-Marie RONZY - 1 Av. Antoine Paccard 04.77.94.76.34

ALLERGOLOGUE

Béatrice CROUZET - 1 bis rue de Jourcey 04.77.34.29.97

ANGIOLOGUE

Patricia FAYARD - 1 bis rue de Jourcey 04.77.54.76.13

DERMATOLOGUE

Annie FOURNIER - 2 rue Max de St-Genest 04.77.94.32.99

MASSEURS / KINÉSITHÉRAPEUTES / OSTÉOPATHES

Cabinet de Kinésithérapie Julie BOISSADIE, Danielle VEY,

Bertrand CROZIER, Stéphane HENRIROUX, Lydie LEGRAND

11 rue du Gabion 04.77.94.81.88

Cabinet de Kinésithérapie - 2 Rue de la Sonde

• **Denis VILLEMAGNE** 04.77.94.32.00

• **Christophe BERRY** 04.77.94.32.32

• **Angélique MERLE-COLELLA** 04.77.94.32.61

• **Pierre-Luc GRANGE** 04.77.94.32.15

Céline VIRICEL et Jessica BORGETTO

39 Avenue d'Andrézieux 04.77.94.23.87

Philippe DECOGNIER - 14 rue Auguste Cholat..... 04.77.54.62.49

Isabelle PIERRAT - 11 av. Antoine Paccard 04.77.06.59.14

Jean Philippe PERROT - 1, Av Antoine Paccard 09 73 61 75 07

INFIRMIÈRES LIBÉRALES

Cabinet d'infirmières libérales

DUMAS Christine, FLACHON Irène, MOULIN Evelyne,

SOULIER Marie-Odile, COLETTI Carole

Résidence l'Agora - PL. de l'Europe..... 04 77 54 68 90

Cabinet d'infirmiers libéraux - 2 Bis avenue Irénée Laurent

• **KNAP Françoise** 04 77 94 30 78

• **TONSO Stéphanie**..... 04 77 94 73 86

• **ROUX William** 09 51 62 91 79

Cabinet d'infirmières libérales - 2 bis avenue Irénée Laurent

• **BONNAND Claudine** 04 77 54 76 82

• **CHARBONNIER Ghislaine** 04 77 94 28 63

ALIBERT Stéphane - 11 lot Les Pinsons 04 77 54 67 76

DEGOULANGE Chantal - 4 pl. Europe 04 77 54 62 01

LEBOUCHARD Carole - 43 av Antoine Paccard..... 04 77 94 82 17

LABORATOIRE

Laboratoire UNILIANS- 20 av. Irénée Laurent 04 77 94 75 92

RADIOLOGIE

Centre de Radiologie - 9 Av H. Planchet..... 04 77 94 32 70

PHARMACIES

Pharmacie St-Laurent 40 Av. Irénée Laurent 04.77.54.60.33

Pharmacie de l'Avenue - 31 Av. Antoine Paccard 04.77.54.60.40

Pharmacie de l'Europe - 6 Place de l'Europe 04.77.54.63.60

Pharmacie de garde (week-end ou jour férié) 3915

VÉTÉRINAIRE

Clinique vétérinaire Les Cèdres Bleus

3 Avenue Henri Planchet 04.77.54.60.53

Paroisse St Timothée en Forez

Le Bourg - 26 pl Abbé Blard 04 77 02 29 35

La Cité - Impasse St Laurent 04 77 54 60 63

Enseignement

ÉCOLES PUBLIQUES

Ecole maternelle Les Glycines

1 Avenue Antoine Paccard 04.77.94.74.85

Ecole primaire Les Glycines

Avenue Antoine Paccard 04.77.54.61.26

Ecole maternelle Pagnol

Rue Marcel Pagnol 04.77.94.78.31

Ecole primaire Marcel Pagnol

Rue Marcel Pagnol 04.77.94.78.31

Collège Antoine Guichard

14 rue Marcel Pagnol 04.77.10.10.40

..... fax 04 77 10 10 49

Institut d'Éducation Motrice Maxime le Forestier

Allée de la Bibliothèque 04.77.52.74.77

ÉCOLE PRIVÉE

Ecole maternelle et primaire Saint-Laurent

Cité Saint-Laurent 04.77.54.61.4



Associations Sportives

A.G.S.V. (ASSOCIATION GYMNIQUE ET SPORTIVE DE VEAUCHE)

Judo – Gymnastique Masculine et Féminine – Volley Ball
Monsieur Eric MEYER
Espace Henri Bayard
42340 VEAUCHE
04.77.94.31.08

AMICALE BOULE VERRERIE

Lyonnaise – Pétanque
Monsieur Marc BRUN
Rue du Stade - 42340 VEAUCHE
04.77.35 26 09

AMICALE LAIQUE

Boules - Korfball
Monsieur Daniel CLAVARON
58 Av Paccard
42340 VEAUCHE
04 77 54 65 90

AMIS MOTARDS VEAUCHOIS

Sorties entre motards
Monsieur Julien MAZENOD
06.72.55.72.25

ASSOCIATION SPORTIVE EQUESTRE LOISIR (ASEL42)

Organisation et développement du loisir équestre
Madame RASPILAIRE Valérie
Chemin de Jourcey
42340 VEAUCHE
06 45 86 22 07

C.R.A.P.

Basket
Madame Nathalie PERBET
10 rue Marcel Pagnol
42340 VEAUCHE
06.84.72.29.06

CLUB DES JEUNES (MJC)

cours de danse enfants et adultes (fitness, abdos-fessiers, step, zumba)
Monsieur GONCALVES Julio
04 77 54 65 62 / 06.24.95.88.75

ETOILE SPORTIVE DE VEAUCHE

Football
Monsieur Dominique MASSACRIER
Stade I. Laurent, Rue du Stade
42340 VEAUCHE
06.08.80.49.18

FOREZ AUTO SPORT

Sport automobile
Monsieur Richard BOUTEILLE
04.77.54.62.11



GYM VOLONTAIRE

Cours de gymnastique
Monsieur BAYARD Jean Roland
Espace Bayard
42340 VEAUCHE
04.77.54.66.21

LES COLLEGUES 42

Rassembler les passionnés de tuning
Monsieur MARECHET Xavier
06.15.72.09.26 (président)
06.10.22.55.49 (secrétaire)

L'VEUIL DE VEAUCHE

Marche
Monsieur MOULIN Eugène
04.77.54.72.96

OFFICE DES SPORTS

Soutien encouragement et promotion des associations sportives
Monsieur Antoine FARISSIER
Mairie - Place J. Raffin
42340 VEAUCHE
04 77 94 74 63 / 06 09 70 77 95

OLYMPIQUE DE VEAUCHE

Karaté
Madame Christine JEAN
06 18 80 90 93 / 06 14 70 71 88

RUNNING CLUB VEAUCHOIS

Madame Anne-Marie MONTCHAMP
42340 VEAUCHE
06 20 89 62 94

SAINT LAURENT SIAM BOXING

Boxe thaïlandaise
Monsieur Collas Rémi
06 08 51 36 79

SHOTOKAN KARATE VEAUCHE

Karaté
*Monsieur Jean Jacques
REYMOND*
04.77.94.94.91

TENNIS CLUB DE VEAUCHE

Tennis
Madame Nathalie DESTAMPES
Rue de l'Industrie - Les loges
42340 VEAUCHE
04.77.06.02.25

UCF 42

Cyclisme
*Président : Monsieur Claude
GERBAUD*
Correspondance de Veauce :
NICOLAS Hervé
04 77 94 71 50

Associations Culturelles et de loisirs

ASSOCIATION CULTURELLE DE VEAUCHE REFLEXES ET MEMOIRE

Se rencontrer et partager en toute sympathie avec un groupe de personnes désirant mesurer la rapidité de leurs réflexes et leurs connaissances dans tous les domaines.

Monsieur Marc LASSABLIERE
Foyer des Travailleurs - Salle des Chorales - 42340 VEAUCHE
04.77.54.73.45

**AIEM (ASSOCIATION
INTERCOMMUNALE
ENSEIGNEMENT
MUSICAL)**

Ecole de musique de Veauche
Cours de formation musicale
Monsieur Gérard LARCHE
Espace Bayard
42340 VEAUCHE
06.74.63.10.91

**CHORALE DU TEMPS
DES LOISIRS**

Chorale
Madame Lucie BONNIER
Salle des Chorales
42340 VEAUCHE
04 77 94 79 82

**CLUB VEAUCHOIS DE
SCRABBLE**

Pratique du scrabble
Madame GOUGNOT Eliane
04 77 94 81 01

COMITE DES FETES

Animations de la ville
Monsieur André MARTELLINO
06 75 47 74 91

CÔTÉ COUR

Cours de Théâtre - créer des
spectacles à Veauche en mêlant
petits et grands.
Monsieur Jacques MANEVY
06 13 92 72 59 06 80 10 26 04

**LA COMPAGNIE DES
BORDS DE SCENE**

Développement de l'art théâtral
en milieu rural
Madame METZLER Izabel
06 60 05 16 35

LA RUELLE

Gestion du Groupe les Chats
Perchés
Monsieur Bertrand LAMBERT
06.09.63.20.32

**LES 3 BOUTS DE
VEAUCHE**

Jeu de tarot
Monsieur DEPESEVILLE
Christian
06 65 08 15 55

**LA BANDA -
LES VENTRES JAUNES**

Animation musicale de cuivres et
percussions
Monsieur Damien Gallud
Salle des Chorales
42340 VEAUCHE
04 77 94 89 74

LE PETIT CASTELET

Spectacles de Marionnettes
Madame Carole CARVALHO
04.77.94.75.27

**LES AMIS DE VEAUCHE
EN FOREZ**

Histoire et archéologie de la Ville
de Veauche
Monsieur Jean-Paul DUMONT
Espace Henri Bayard
04.77.94.87.60 / 06 51 40 34 66

LES LEV'TOT

Elaboration de programmes
musicaux en vue de concerts
tous publics
Monsieur Alexis CELARIER
06 50 05 67 37

LES PASSIONNES DU VELO

Histoire du cyclisme local

Monsieur PUPIER

06 22 31 58 66

MILLE COUPS DE CHCEUR

Chorale

Madame Corine DESGEORGES

Salle des Chorales

42340 VEAUCHE

04 77 54 15 22

ORCHESTRE D'HARMONIE DES VERRIERS

Pratique d'instruments de musique

Madame Françoise RUFFO

Espace Henri Bayard

42340 VEAUCHE

04 77 06 07 74/06.26.28.87.08

REVE EN SCENE

Organisation de manifestations culturelles et communication sur des maladies telle que la mucoviscidose

Monsieur CROZIER Bertrand

04 77 06 01 15 / 06 82 08 65 85

RONDE FOLKLORIQUE DE VEAUCHE

Danse folklorique

Monsieur Michel CARDOT

04.77.54.63.32/06.74.83.91.16

SEBIS ROUMANIE

Echanges culturels avec la Roumanie

Monsieur Alain LAURENT

04.77.94.74.00

THEATRE DE LA TRAME

Théâtre

Monsieur Guy GIROUD

06 82 83 99 40

UNION AMICALE DES PORTUGAIS DE LA LOIRE

Monsieur DE OLIVEIRA José

04 77 94 88 51

VEAUCHE DY-NAMYK

Propositions de manifestations et sorties

Madame Emmy MOHAMED

Espace Bayard

42340 VEAUCHE

06.16.10.59.52

VEAUCHE JUMELAGES

Favoriser les échanges scolaires, sportifs, artistiques, linguistiques, sociaux et économiques avec les villes de Neu-Isenburg (Allemagne) et de Nuevo Baztán (Espagne)

Monsieur Manuel GALLUD

Mairie – Place J. Raffin

42340 VEAUCHE

04 77 94 83 52



Divers

AFL (ASSOCIATION FAMILLES LAIQUES)

Aide aux devoirs, Scrabble,
Veille service public : La poste,
SNCF, Veille environnementale :
SNF; Représentation des familles
face aux pouvoirs publics
Sortie Culturelle mensuelle
Madame Renée MOLIN
Espace Henri Bayard
42340 VEAUCHE
04 77 54 77 30

AID'AUTO 42

Faciliter l'insertion sociale
ou professionnelle pour les
personnes rencontrant des
difficultés de mobilité
Monsieur Claude CANNARIATO
34 avenue Paccard
42340 VEAUCHE
04.77.55.47.63 / 06.72.62.64.25

A.L.F.E.

Association de parents adoptifs
Madame Sylvie LAURENT
04.77.94.31.80

A.V.A (AMATEURS DE VÉHICULES ANCIENS, CLUB DES 4 ROUTES)

Expositions, bourses d'échange et
location de véhicules anciens
Monsieur René ROBERT
04.77.54.62.11

AMICALE DES DONNEURS DE SANG DE VEAUCHE

Don du Sang
Monsieur Jean-Paul MONTCHAMP
Espace Henri Bayard
42340 VEAUCHE
04.77.94.71.64

APEL ASSOCIATION PARENTS D'ÉLÈVES DE L'ÉCOLE PRIVÉE SAINT-LAURENT

Monsieur Lionel BERGERAC
Ecole Saint Laurent – rue du
Stade - 42340 VEAUCHE
04.77.54.61.41

CLUB DE L'AMITIE DU 3ÈME AGE

Réunir des personnes retraitées
Madame Madeleine BENIER
04.77.54.71.92

COMITE DE LA F.N.A.C.A. (FÉDÉRATION NATIONALE DES ANCIENS COMBATTANTS EN ALGÉRIE-MAROC-TUNISIE)

Combattants de la guerre
d'Algérie
Monsieur Alain PILLONEL
Espace Henri Bayard
42340 VEAUCHE
04.77.54.62.68 / 04 77 54 64 86



COMITE D'AIDE AUX LEPREUX

Aide humanitaire
Monsieur Hervé CHAMBERT
7, rue Marguerite Fournier
42603 MONTBRISON
04.77.30.83.29

CROIX ROUGE FRANCAISE

Saint Etienne
Monsieur Christian PERIER
47 rue Gauthier DUMONT
42000 SAINT ETIENNE
04 77 32 09 92
35, av. I Laurent
42340 VEAUCHE
Madame Marie-Thérèse AYL
06 78 56 08 04

FAMILLES DE FRANCE DE VEAUCHE

danse - cours d'anglais - cours
informatique - Dentelle au
fuseau - Guitare - Rock
- Sophrologie - Dentelle -
Vannerie - Yoga - Club féminin
(couture, patchworks, peinture
sur porcelaine et tissus
*Madame COLOMBET Marie-
France*
Espace Henri Bayard
42340 VEAUCHE
04.77.94.32.21

ESPOIR FOREZ

Aide aux familles (malades psychiques)
Monsieur PEYRET Roger
3 rue du Jardin
42600 MONTBRISON
06 33 52 67 01
Monsieur CHAPET Georges
Village Atlantique
35, rue des vernes
42340 VEAUCHE
04 77 94 33 09 / 06 72 73 00 31

FAMILLES RURALES

Cours d'espagnol - baby Sitting
- conseils juridiques- couture
- peinture aquarelle - théâtre
enfant - BAFA Secourisme -
Vente groupée Bois et Fioul
Madame Alice MONTARD
Espace Henri Bayard
42340 VEAUCHE
04.77.94.32.05

FCPE (ASSOCIATION DES PARENTS D'ELEVES ECOLES PUBLIQUES)

CONSEIL LOCAL DES
PARENTS D'ELEVES
Monsieur PETIT Stéphane

LÉNA AVANCE

Aides aux enfants autistes par le
biais de la méthode ABA
Monsieur DUMAS Stéphane
06 23 24 08 53



LES JOYEUX PELERINS

Accompagner des jeunes de toutes orientations spirituelles dans la préparation et la réalisation de pèlerinage
Melle Aude TIRVAUDEY
2 allée des Tilleuls
42340 VEAUCHE
04 77 39 72 23

O.G.E.C.

Organisation Gestion des Ecoles Catholiques
Monsieur Paulo DOS SANTOS
Ecole Privée St Laurent
Rue du Stade - 42340 VEAUCHE
04.77.54.61.41

RENAISSANCE

Lutte contre l'alcoolisme
Madame BIRON Lucette
04.77.25.16.80

SECOURS CATHOLIQUE

Aide humanitaire
Madame CHOMAT Colette
4 rue R. Schumann
42340 VEAUCHE
04.77.54.63.40

SOUVENIR FRANCAIS

En mémoire des morts pour la France
Madame Jeannine GUILLERMIN
04.77.54.68.65

TERRE PARTAGEE

Soutien au pays du Burkina Faso
Monsieur Yves BERGER
13 route de Saint Bonnet
42340 VEAUCHE

UNION DES COMMERCANTS ET ARTISANS VEAUCHOIS

Coordonner et animer les manifestations organisées par les artisans commerçants et prestataires de services de Veauce
Monsieur André BERTHET
Espace Henri Bayard
42340 VEAUCHE
04.77.93.55.31

VIE LIBRE

Lutte contre l'Alcoolisme
Monsieur Jean-Pierre LANGE
04 77 54 56 33

UASEL

Union des Associations de Saint Etienne et de la Loire
Monsieur JOURDA
Maison du Combattant et des Associations
4 rue André Malraux
42000 Saint-Etienne
04 77 33 90 23



Démarches administratives

• **Demande d'acte d'état civil** : naissance, mariage ou décès survenu en France. L'acte est à demander auprès de la commune du lieu de l'événement

• **Demande d'acte d'état civil** : naissance, mariage ou décès survenu à l'étranger ; L'acte est à demander auprès du Service Central de l'Etat civil

Ministère des affaires étrangères

11 rue de la Maison Blanche

44941 – NANTES Cedex 09

ou par internet :

www.diplomatie.gouv.fr/français/etat_civil/demande.html

Délivrance d'un second livret de famille en cas de divorce ou de séparation, de perte, vol ou destruction du premier livret : la demande doit être faite à la mairie du lieu de domicile du demandeur.

Attestation de recensement militaire pour les jeunes ayant atteint l'âge de 16 ans :

Documents à fournir : carte nationale identité,

Justificatif de domicile

Livret de famille des parents



Demande duplicata permis de conduire : la demande s'effectue en Préfecture ou en Sous Préfecture du lieu de domicile ; Elle doit être effectuée au moyen du formulaire Cerfa n° 14074*02 de demande de duplicata du permis de conduire à récupérer en Mairie ou à télécharger

Casier judiciaire : à demander par internet en utilisant le téléservice ou en écrivant au

Casier judiciaire central :
107 rue du Landreau
44090 NANTES CEDEX



Carte d'identité : S'adresser à la mairie du domicile
Coût : Gratuit

Passeport biométrique : S'adresser à la mairie
Coût :

- Adulte
fournir un timbre fiscal de 86 €
- Enfant de 15 ans et + :
fournir un timbre fiscal de 42 €
- Enfant de - de 15 ans :
fournir un timbre fiscal de 17 €

Certificat d'immatriculation : Imprimé Cerfa 13750 * 01 à récupérer en mairie ou à télécharger sur le site : www.service-public.fr

Numéros d'urgence

Protéger : baliser avant et après le lieu de l'accident.	SAMU : 15	
Alerter : avec maximum de précisions sur le lieu de l'accident.	Pompiers : 18	
Secourir : rester près des blessés sans les déplacer les couvrir.	Police ou gendarmerie : 17	
	N° unique européen : 112	 



Documents à Conserver

**sur
soi**

- Carte d'identité
- Permis de conduire
- Carte de sécurité sociale et carte de mutualiste
- Carte de groupe sanguin

**3
mois**

- Extrait de naissance
- Certificat de concubinage

**6
mois**

- Notes d'hôtels et de restaurants

**1
an**

- Certificat de ramonage
- Facture des transporteurs
- Vignette automobile (professionnels et entreprises uniquement)
- Chèque bancaire (1 an et 8 jours pour le présenter à l'encaissement)
- Ordre de prélèvement automatique
- Récépissé d'envoi de recommandé

**2
ans**

- Contrat de travail (2 ans après sa résiliation)
- Quittance de prime d'assurance voiture
- Facture de petits appareils ménagers
- Facture d'eau
- Facture de téléphone
- Facture d'achat automobile
- Mandat postal
- Note de médecin ou de dentiste
- Versement des allocations familiales

**4
ans**

- Copie des déclarations d'impôt
- Avis d'imposition
- Relevé de banque (en cas de contrôle fiscal)
- Redevance TV

**5
ans**

- Arrérages de rentes et de pensions alimentaires
- Justificatif de paiement des cotisations de sécurité sociale et URSSAF
- Baux de location (1 an après le départ du logement)
- Facture EDF-GDF
- Documents concernant le chômage





Documents à Conserver

10
ans

- Tout document concernant la construction
- Gros travaux ou réparations
- Correspondance avec le syndic
- Décomptes des charges
- Talons de chèques, relevés bancaire

30
ans

- Avis de remboursement d'un sinistre ou d'un accident corporel



jusqu'à
la
retraite

- Certificats de travail
- Bulletins de salaire

toute
la
vie

- Contrat de mariage
- Donation
- Livret de famille
- Jugement d'adoption
- Jugement de divorce
- Succession
- Titre de pensions
- Titre de propriété
- Contrat d'assurance vie
- Dossiers médicaux
- Certificats de vaccinations
- Livret de caisse d'épargne
- Documents concernant un accident du travail

limites
de
validité

- **FACTURE DES OBJETS DE VALEURS** : aussi longtemps que les objets pour une éventuelle indemnisation vol.
- **FACTURE DES APPAREILS PHOTO** nécessaire pour le passage en douane
- **BONS DE GARANTIE** : pendant toute leur durée
- **DOSSIERS SCOLAIRES** : pendant la durée des études
- **DEVIS** : jusqu'à l'établissement de la facture
- **POLICE D'ASSURANCE** : jusqu'à la résiliation
- **RÈGLEMENT DE COPROPRIÉTÉ** : jusqu'à la revente
- **ETAT DES LIEUX** : jusqu'au remboursement du dépôt de garantie



REPERTOIRE DES ANNONCEURS

ALARME

ALARME ET SURVEILLANCE

Tel 0800 508 841

Page 10

AMÉNAGEMENTS EXTÉRIEURS

COLAS

Tel 04 77 94 78 88

Page 10

AUDIOPROTHESE

AMPLIFON

Tel 04 77 61 15 68

Page 2

CARRELAGE

DI CESARE

Tel 04 77 32 43 84

Page 8

CHAPE

DUTEL CHAPE LIQUIDE

Tel 04 77 27 03 54

Page 10

COIFFURE

LAURENCE COIFFURE

Tel 04 77 54 60 23

Page 2

CONSTRUCTION APPARTEMENTS MAISONS INDIVIDUELLES

BESSENAV

Tel 04 77 94 87 00

4e de couverture

ELECTRICITE GENERALE

CHRIS-ELEC

Tel 04 77 54 19 37

3e de couverture

ELECTRO-MENAGER TELE HIFI

POSSIDENTE

Tel 04 77 94 89 31

Page 2

FERRONERIE D'ART METALLERIE SERRURERIE PORTAILS

BO METAL

Tel 04 77 56 78 22

Plan

GÉNIE ÉLECTRIQUE

DOUSSON

Tel 04 77 74 72 44

Page 8

REPERTOIRE DES ANNONCEURS

GEOMETRE EXPERT

GEOLIS

Tel 04 77 54 00 50
2e de couverture

PALETTES

CTP

Tel 04 77 94 37 83
3e de couverture

INFORMATIQUE

LE COMPTOIR DE PC-NET

Tel 04 77 94 32 69
Plan

PAYSAGISTE HORTICULTURE

PATRICE GACHET

Tel 04 77 94 76 88
Page 10

MENUISERIE

MENUISERIE PETIT

Tel 04 77 50 08 58
Page 8

POMPES FUNEBRES

PF MAZET

Tel 04 77 58 30 38
3e de couverture

METALLERIE

MICHOLET METALLERIE

Tel 04 77 06 54 80
Page 8

OPTIQUE

ATOL LES OPTICIENS

Tel 04 77 94 37 44
Page 2

C.T.P.

Jean-Noël CHABANNE

Mobile 06 84 26 94 96

Centre Technique de la Palette

28, avenue Henri Planchet

42340 VEAUCHE

Tél. 04 77 94 37 83 - Fax 04 77 94 37 84

ctp.chabanne@orange.fr



CHRIS-ELEC

Christophe VILLEMAGNE

Rue Voltaire - 42340 VEAUCHE

Tél. 04 77 54 19 34

ELECTRICITÉ INDUSTRIELLE - BATIMENT

POMPES FUNÈBRES MAZET

POMPES FUNÈBRES

Jacky MAZET

CHAMBRE FUNÉRAIRE



2 CHAMBRES FUNÉRAIRES



Salle de recueillement

Contrat obsèques - Articles funéraires

Organisation d'obsèques

Assistance complète - Devis gratuit

MONTBRISON

1, rue des Jacquins

04 77 58 30 38

ST GALMIER

31B, route de Cuzieu

04 77 94 91 23



L'entreprise BESSENAY
réalise vos projets depuis plus de 40 ans



Appartements
Maisons individuelles
Maison & jardin



Ensemble,
passons du rêve
à la réalité

Réalisons
ensemble
votre maison
RT 2012



113, avenue du 8 mai 1945
42 340 VEAUCHE

Tél : 04 77 94 87 00



BESSENAY



Constructeur

www.bessenay.com